

き ^{みずきの} み ^を お ^{おおいさ} も ^{もりか} う ^{こうや}
きたもりや おおの

※守谷市社協6支部から1文字ずつとって名付けました!

だれかとおつながる幸せづくり



社会福祉法人

守谷市社会福祉協議会

MORIYA CITY COUNCIL OF SOCIAL WELFARE



謹んで新年のご挨拶を申し上げます



旧年中は、地域福祉の推進にあたり、皆様からの温かいご理解とご協力を賜り、心より感謝申し上げます。

本年も、地域に根差した「守谷スタイルのつながりを創る福祉のまちづくり」を目標に掲げ、住民の皆様と共に、より一層の推進に努めてまいります。少子高齢化や災害への備えなど、地域が直面する課題は多岐にわたりますが、互いに支え合う絆を大切にしながら、社会福祉協議会としての役割を果たす所存です。

結びに、皆さまにとりまして、健康で笑顔あふれる一年となりますよう心よりお祈り申し上げます。

本年も変わらぬご支援とご協力をお願い申し上げます。

社会福祉法人 守谷市社会福祉協議会 会長 まつまるのぶひさ 松丸修久



社協って何やってるの？

相談・援護事業

「ひとりじゃない、みんなで暮らすまち」住民や福祉の仲間が手を取り合い、安心とぬくもりのある地域を築いていく活動をしています。

生活上の心配ごとや困りごとについて、相談に応じます。電話・匿名での相談も可能です。

ふくしの総合相談

日時：月～金曜日 9:00～16:30
相談員：社協職員、社会福祉士等
会場：げんき館2階相談室

年金のことや勤務先での心配ごとに専門員が相談に応じます。

年金・労務相談【事前予約】

日時：第2月曜日 14:00～16:00
相談員：特定社会保険労務士
会場：げんき館2階相談室

地域ケアシステム 講演会のご案内

地域啓発活動のひとつとして講演会を開催します。

すべての方の「性」について

講師：(一社)輝き製作所 所長
小西 理恵 氏

日時：令和8年2月23日(月・祝)
13時30分開演(13時開場)

場所：もりりん中央 ホール

詳細はホームページをご確認ください⇒



子どもも大人も、障害のある方も、それぞれが自分らしく生きるために大切な「性」について、分かりやすく学べます



日常生活 自立支援事業

自分で生活したいけれど、一部の判断や手続きが難しい人を支える取り組みをしています。



このようなお手伝いができます！

①福祉サービスを利用するための お手伝い

- ・福祉サービスの内容や利用手続きについて分かりやすく説明します。
- ・福祉サービスを利用したりやめたりする手続きをお手伝いします。
- ・福祉サービス利用での苦情解決制度を利用する手続きについてお手伝いします。

②ふだん使うお金の出し入れや 支払いについてのお手伝い

- ・福祉サービスの利用料や公共料金の支払い代行
- ・年金や福祉手当の受取りに必要な手続き
- ・支払いに必要な預貯金の払い戻しや預け入れの手続き

③大切な書類のお預かり

- ・通帳、はんこ、権利書など
- ※宝石や株券などお預かり出来ないものもあります。

Q & A

Q. どんな人が利用できるの？

- A. 高齢や障がいにより判断能力が低下し、福祉サービスの利用手続きについてひとりで行うには不安のある方、お金の管理が一人では難しい方が利用できます。



Q. 対象とならない人は？

- A.
1. 判断能力に問題のないお体に障害のある方
 2. お金の管理が苦手だが、判断能力に問題の無い方（浪費癖の方）
 3. 契約内容が理解できない方など

Q. できない支援は どんなことですか？

- A.
1. 身元引受人になること
 2. 保険を代理請求すること
 3. 買い物をしてもらうことなど

Q. 誰がお手伝いしてくれるの？

- A. 社会福祉協議会の専門員や生活支援員が定期的に訪問しお手伝いします。

Q. 利用料金はかかるの？

- A. 福祉サービスを利用するためのお手伝い、ふだん使うお金の出し入れや支払いについてのお手伝い
⇒ 1時間あたり 1500円
大切な書類のお預かり
⇒ 1か月あたり 500円



ほほえみサービス 協力会員募集!!

お掃除やお料理など生活のちょっとした困りごとを地域住民の支え合いで助けます。誰かのお役に立ちたい〈協力会員〉とちょこっと助けてほしい〈利用会員〉を結びます。

お料理 お掃除 買い物 おしゃべり 等

活動費 700円

活動日 月～金曜日 8:30～17:15の間
★ご都合が良い曜日・時間で活動できます。
★週に1～2回 / 1回につき1時間～2時間ほどです。



お気軽に社協までご連絡ください!

赤い羽根 書道コンクール 作品大募集



対象

守谷市内に在住・在学・在勤の方

応募方法

作品を申込書と一緒に窓口に提出または郵送(必着)

※申込書は社協ホームページにてダウンロードまたは窓口にてお渡しいたします。
※作品は折り曲げずにご提出ください。

提出先

守谷市社会福祉協議会

賞

会長賞(1点) : 賞状・記念品
副会長賞(2点) : 賞状・記念品
事務局長賞(1点) : 賞状・記念品

応募作品について

- ・用紙は書道用半紙とする
- ・墨汁で縦書きとする
- ・書体は問わない
- ・半紙左側に氏名(フルネーム)を書く
- ・未発表の作品に限る
- ・応募はひとり1点まで
- ・応募いただいた作品はイオンタウン守谷 また社協だより等に掲示されます。

令和8年
1月30日メ切

イオンタウン守谷掲示期間
令和8年4月13日(月)～令和8年4月21日(火)

お題文字

以下の中からひとつを選んでください。

- A. 赤い羽根 C. 助け合い
B. つながり D. 地域福祉活動

※入賞作品の発表は令和8年4月10日号の社協だより・ホームページにて行います。
※お題文字以外の作品は対象外となりますので、ご了承ください。

※以下は広告です。お問合せは各広告主へお願いします。



【フラワーアレンジメント】

社会福祉法人 英伸会

✿ テイサービスセンター七福神 ✿

【見学・体験】できます!

お気軽にご連絡ください。
お待ちしております☆
一緒に働いてみませんか!!

〒302-0125 守谷市高野1755-1
TEL : 0297-45-3580 FAX : 0297-45-2983 E-mail : shichiday@eishinkai-group.or.jp

【体操】





第3期

ほっとあっと Station



好きな時間に
来てOK

高校生と
ゲームや
おしゃべり

学校へ行きづらさを感じている子の交流スペース

つくば開成高校 Station

2月21日(土) 13:30~15:30
3月26日(木) 13:30~15:30
4月18日(土) 13:30~15:30

かしまわくわく Station

2月10日(火) 10:30~12:30
3月 4日(水) 10:30~12:30
4月 1日(水) 10:30~12:30

わせがく高校 Station

2月26日(木) 14:30~16:30
3月 5日(木) 14:30~16:30
4月24日(金) 14:30~16:30



児童生徒卒業祝金贈呈

今年度より、卒業祝い金のみでの配分とさせていただきます。



対象区分

市内在住のひとり親家庭または要保護・準要保護家庭の、
令和8年3月卒業予定の小中学生
※申請内容に虚偽の記載があった場合、返還していただきます。

贈呈金額

対象児童・生徒ひとりにつき 10,000円

申請方法

該当する児童・生徒の保護者の方は、令和8年2月13日(金)までに
Googleフォームまたは窓口でお申込みください。
※Googleフォームで申し込む場合はメールアドレスが必要となります。

【URL】

<https://forms.gle/tdQs2SPwzSSgU66u8>

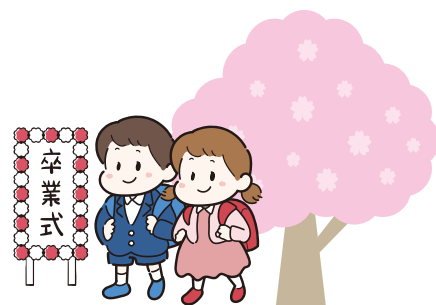

※以下は広告です。お問合せは各広告主へお願いします。

60歳以上 女性会員募集 ☎48-8591

家事援助、学童見守、施設管理、軽作業、清掃など、
いきいき就業で、地域貢献と健康増進にお役立下さい
ライフスタイルに合わせたお仕事に出会えます
入会説明会/第2.4木曜13時30分(要事前予約)

公益社団法人 守谷市シルバー人材センター
守谷市本町622-2 八坂神社裏



福祉車両・車椅子貸出

車いすを利用されている方や、そのご家族が
もっと気軽に外出できるよう、車椅子・スロ
ープ付き車両を貸出しています。ぜひご利用
ください。



事前に電話で予約状況
確認してください。

報告 子育て応援「もりやもぐもぐ応援フードパントリー」

経済的に困窮している子育て世帯を支援するため「もりやもぐもぐ応援フードパントリー」を開催しました。生活費の負担を少しでも軽減することを目的としています。

⇒ 配布合計 令和7年 夏 138 世帯(18歳以下 263名)、冬 154 世帯(18歳以下 300名)

共催

- ・守谷ライオンズクラブ
- ・守谷市商工会

協力団体

- ・市内協賛企業からの寄付金・寄付物品
- ・共同募金配分金の活用
- ・株式会社コンコルド
- ・社協ボランティアセンター「善意銀行」からの生活雑貨



これらのご協力により、食品や生活必需品を必要とする世帯へ配布することができました。

参加者の声

- ・「いつも助かっています。ありがとうございます。」
- ・「人数が多い世帯に、ひとつの商品を一つはちょっと少ないかも…」
- ・「お米や自転車まで頂けて大変うれしいです。」
- ・「また同じようなフードパントリーがあると嬉しいです。」



守谷ライオンズクラブの思い



この活動は2019年、新型コロナウイルスの影響で困窮する子育て世帯を応援する目的で始まりました。コロナが終息した今でも困窮世帯は減るところが増えているように感じます。守谷ライオンズクラブは、日本の未来を担う子どもたちと、それを支え頑張っている親御さんを応援しています。今後も給食がなくなる夏休み・冬休み前に継続して開催予定です。

「もりやもぐもぐ応援パントリー」は地域の善意で成り立っています。未来を担う子どもたちの笑顔を守るために、皆様の温かいご支援をお願いいたします。



災害ボランティアセンター 設置・運営訓練



参加者の声：実際の動きを訓練していても、災害時にはもっと大変だろうと実感できる有意義な体験でした。

eスポーツ用品貸し出します



ボウリング体験



太鼓の達人

参加者の声：初！eスポーツ体験。あっという間で楽しかったです。昔やったボウリングを思い出しました。

皆様からの会費が地域福祉の原動力に！

(令和7年度 守谷市社会福祉協議会会員会費のご報告)

(単価：円)

地区名	特別会員	一般会員	法人会員		合計
	金額	金額	会員数	金額	
みずぎ野	0	470,300	11 (1)	59,000	529,300
守 谷	19,000	1,639,100	122 (1)	823,000	2,481,100
大 野	0	307,500	38 (0)	238,000	545,500
高 野	0	574,900	62 (0)	423,000	997,900
大井沢	0	308,500	45 (2)	333,000	641,500
北守谷	0	695,400	67 (3)	365,000	1,060,400
合 計	19,000	3,995,700	345 (7)	2,241,000	6,255,700
個 別	29,000	1,500			30,500
総 合 計	48,000	3,997,200	345 (7)	2,241,000	総合計 6,286,200

※法人会費の会員数()内は、新加入法人数です 令和7年12月9日現在

今年も多くの方にご協力をいただきました一般・特別会員並びに法人会員の集計結果を上記の通りご報告いたします。お預かりいたしました会費につきましては、地域福祉事業に活用させていただきます。ご協力ありがとうございました。

令和7年度 (R7.9.21 ~ 11.30)

善意銀行預託報告

ご寄付ありがとうございました！

(敬称略・順不同)

寄 付	金額
守谷市陶芸サークル連絡協議会	¥20,800
守谷ライオンズクラブ	¥50,000
守谷市民チャリティーゴルフ実行委員会	¥170,000
看護小規模多機能型居宅介護もりや	¥5,151
古河ヤクルト販売(株)	¥40,000
篠田 ふみ	¥20,000
匿名	¥5,000
匿名	¥2,000

寄 贈	品名
明治安田生命 常総守谷営業所	食品
(株)坂巻兄弟建設	古切手
アサヒビール(株)茨城工場	食品
野口 芳夫	古切手・外国硬貨
山ユリの丘小規模保育園	食品
総合守谷第一病院	古切手
清水 秀子	家電
相良 尚臣	食品
(株)メヒコ メヒコ守谷店	食品
鴻池運輸(株) 常総営業所	食品
相澤 操	食品
(株)ブルーボックス	古切手
本山 千恵子	家電
松元 敏博	日用品

匿名寄贈 13件
食品、玄米、古切手、 テレフォンカード、 紙オムツ、お菓子

※プルタブ回収は終了いたしました。



▲鴻池運輸株式会社様 (左)



▲古河ヤクルト販売株式会社様 (右)



▲新規地域食堂へ指定寄付 (株式会社前川製作所様から)

地域食堂からお礼のメッセージが届いたよ！

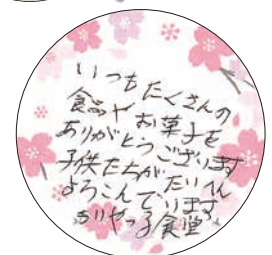

夏ボラ!! 感謝状 交付式

夏ボラ!! に参加した 30 名の小学生の希望者に、松丸会長（守谷市長）から感謝状をお渡ししました。

自分が卒園したところだから!

いろんな職業に興味があったから。

園長先生が担任の先生だったから行きたかった。

来年も参加してね!

将来は医療や福祉に進みたいと思い参加した。

登校中いつも施設の前を通っているのが気になっていた。

おばあちゃんと住んでいるので高齢者施設に興味があった。



参加のきっかけは? 参加者の声

多くの夏ボラ!! へのご参加ありがとうございました。

支部活動報告

北守谷支部

恒例 日帰りバス旅行とクリスマス会

大型バス 2 台、84 名で笠間の菊祭りや錦秋の常陸路を散策し出会いがあり交流も深まりました。クリスマス会はクラリネット演奏会と歌やゲームで楽しいひと時を共有しました。



みずき野支部

敬老祝賀会で生まれた新たな“輪”

お食事やビンゴ大会を通して、笑いが絶えない和やかな時間となりました。



高野支部 ペタンク交流会



約 35 名が参加し、初心者も経験者に教わりながら和やかに楽しみました。優勝は E チームの皆さまでした。おめでとうございます!

守谷支部 さつまいもプロジェクト



守谷小の子どもたちが、苗植えから収穫まで一連の作業を体験し大収穫! お芋は朝市に出店し、完売しました。



子どもの「おはよう！」が元気の源 ～あいさつがつくる地域のつながり～

郷州小学校スクールポーターの皆さんにインタビュー

—どこでどのような活動をしていますか？—
松本 郷州小学校周辺の交差点を中心に、登校の見守り（立哨等）を行っています。

—活動のきっかけは何ですか？—
松本 十八年ほど前に郷州小のスクールサポーターという制度があり、そこに申し込みをしました。

伊藤 僕は東日本大震災です。自宅の前を通る子どもたちの元気がなくて、挨拶ができないうちも多くなるのが気になりました。活動を始めて、こちらが「おはよう！」と大きな声で挨拶をしたら返してくれるようになったね。今は見守りではなく、子どもたちに見守られているかも（笑）僕が休みの時は「てっちゃんどうしたの？」と心配してくれているみたいですよ。

この活動が生きがい！
ポーターとしていられないな！



伊藤 哲夫さん

—大変なこと何ですか？—
松本 特に大変だと思ったことはあまりないけれど、仲間が増えてほしいという気持ちはあります。人手不足ですね。子どもの荷物を持つことがあるのですが、それがとても重くて、子どもの方が大変だと思います。



松本 一廣さん

みんなの元気な姿を見るのが楽しみ！



—やりがいは何ですか？—
川名 孫もいろいろな人の世話になってるから、近所にいる子どもたちには私たちができることをしたい。元気をもらえ、長くやっていると小学生だった子どもたちが中高生になって、今でも挨拶をしてくれるんですよ。成長を感じられます。子どもたちが覚えてくれていて、私たちが覚えてない時もあるけど（笑）

子どもたちの笑顔に
会えるのが嬉しい！



川名 敏子さん

川名・千葉 学校にボランティアに行くと、「朝の見守りのおばさんだ」「トンボの千葉さんだ」（帽子に虫よけトンボを付けているため）と声を掛けてくれることがあって嬉しいですね。
山田 「今日行くところがある（教育）今日用がある（教養）」と思って朝起きたくない時もあるよ。朝の「コミュニティができるのも大事だし、外に出ると気持ちも晴れます。」

—今後について—
最近是不登校の子どもが増えています。個別にお迎えに行くこともあり、気になってます。

これまで雨の日も風の日も雪の日もコロナ禍も活動をしてきました。これからも活動を続けていきます。



つながろう 大野女性団体連絡協議会

守谷市社協登録ボランティア団体さんをご紹介します

私たちは大野地区を明るく住みよい街にするために、元気に楽しく仲良くをモットーに、地域の活動へ積極的に参加しています。



大野女性団体といえこれ！



毎年の総会は旅行も兼ねているよ♪

行っている主な活動

- 大野小学校の立哨活動
- 全国交通安全キャンペーンに参加
- 常総環境センターふれあいデー
- 大野ふれあい・敬老福祉まつり
- 会員相互の研修・仲間作り



令和7年 日光東照宮



令和6年 神田明神

会員
募集中

お問い合わせ：吉田 0297-48-0059 染谷 0297-48-1674

令和7年度社協法人会員加入報告



社会福祉協議会法人会員にご加入いただきありがとうございました。
 法人会員として、市内各法人事業所 345社（令和7年12月9日現在）
 の皆様にご加入いただきました。

(50音順・敬称略・法人名称略)

アーバンメガネハット守谷店	(福)英伸会 七福神	(有)吉右工門	(有)サン工業
(有)RアンドC茨城サービス	エイ・ティー・ロムジャパン(株)	(有)きぬ住販	(有)サンタムール
アイアール・ファーマシー(株)	(株)エイワパック	(同)Castle	サンテラス歯科
(株)アイアン	ASA 新守谷	共同印刷(株)守谷工場	(有)三美園小林
(株)アイ・エス	(株)エクセルウィル	(株)キョクジュ 守谷支店	(有)サンモリヤ
(株)アイエスレッカーサービス	(株)エースクラフト	(株)輝龍フーズ	(株)三立通信
i-kitchen 守谷店	(株)SYNカーサービス	(同)KUKURU	(株)GR T
(有)浅井設備工業	(有)エヌ・エヌ・シー	(有)草野	(株)シイナクリーン
アサヒケアサービス(株)みやびの里 守谷	(株)笑美寿	栗原工業(株)	J A茨城みなみ守谷支店
旭コンクリート工業(株)茨城工場	(株)大川設備	(有)栗原自動車工場	(医)歯英会 ひがし歯科医院
アサヒビール(株)茨城工場	(株)オーサム・ワン	(有)クーロンヌ・ジャポン	(株)シェルパ
(株)あじかん 守谷工場	オオシン(株)	(株)K-STYLE	(同)ジオプレイズ
(有)アタック	(株)大塚製作所 守谷工場	京成タクシー茨城(株)	(株)下村交商
(株)あっとホーム	(有)オオヤマ建設工業	(同)けやきビジネスさぼーと	(株)秀亜
(有)アネシス	大山設備(株)	(有)ケーユー・コーポレーション	自由民主党 守谷支部
(医)あべ歯科クリニック	(株)大和田	(株)小泉東関東 守谷営業所	シュトラール 美容室
(株)鮎川典礼	大和田医院	(有)高栄	(株)ジョイフル本田 守谷店
(株)EMプランニング	(有)大和田鉄工	(株)宏機製作所	(株)昌栄
(有)飯島	(有)お菓子の店 メープル	合金サービス	(株)商元
(有)イイジマ電気	岡田動物病院	(有)晃士実業	常総計装(株)
飯沼工務店	(有)オカミ	(株)光駿コンサルタント	(有)常総商事
(同)Yellow	小川交通(有)	(医)広翔会 貝塚みずき野クリニック	常総生活協同組合
イオンタウン(株)	荻野工業(株)	(医)光仁会 総合守谷第一病院	(株)常総テクノ
イガラシ綜業(株)守谷営業所	(株)長田屋	(医)弘明会	(株)常陽銀行 守谷支店
(有)イースト	(有)小野陶業	弘和電気工業(株)	ショウワ(株)
(株)泉屋食品	(有)海鮮割烹お好み焼 ひさご亭	五行商事(株)	新栄住宅(株)
一誠商事(株)守谷支店	(株)華栄	(株)コトブキ	(有)新大利根産業
いとう眼科	(株)菓子工房あおい	(株)こどもの森 南守谷児童センター	(株)信生道
伊藤ハム米久ホールディングス(株)中央研究所	(有)柏屋	(株)小林石材工業 守谷営業所	(株)真福建設
(株)トランスイングスクール 守谷	桂不動産(株)守谷支店	(有)小林造園	(株)新邦
茨城県信用組合 守谷支店	かねこ整形外科クリニック	コミュニケーション支援教室UB(同)	(株)新守谷サービスセンター
茨城ダイハツ販売(株)	(有)カミス総合防災 茨城西南営業所	紺野事務所	(株)スカイ
茨城トヨタ自動車(株)守谷店	(株)かりかな	(株)サイテック	(有)須賀緑化土木
茨城トヨペット(株)守谷松並店	(有)軽辺鉄工	(株)サイトウ	(株)鈴裕化学
(有)入江	(株)ガンダーラ	(有)坂設備工業所	スタジオライズ(株)
ワールド(株)	関東レジン興業(株)	(株)坂巻兄弟建設	(有)ステージオプティカル
(株)ウェルビー	(有)神野縫製	さくら化成機器(株)	ステップアップオフィス(株)
(株)ウォーターエージェンシー	(福)輝寿会 特別養護老人ホームやまゆりの郷	(株)佐瀬トータルケアセンター	(株)寿
宇都宮電子(株)つくば営業所	技術士事務所 水野テクノロジー	(有)佐藤タイル工業	(福)誠仁会グループホームフォレスト
(有)梅木商会	(有)北守谷商事	(株)サニクリーン東京 茨城南営業所	セインジャパン(株)

積水ハウスグループ 積水ハウス建設関東(株)	(株)TN化成	(株)フェリスコーポレーション	(株)守谷商会
(有)雪園	(有)ティエムアールツー	(株)藤井商店	(有)守谷製作所
セブンイレブン守谷立沢店	デイサービス優善	フジノエステート(株)	(有)守谷造園
Zero Point	(有)デジタルプラン	(株)フジノヤ	(株)守谷葬儀社
(有)セントラルシステム	(株)てすとぴあ	富士ビジネスサービス(株)	守谷タクシー(有)
(医)宗庵	テネレの木	(株)伏見設備工業所	(有)モリヤフーズ
(株)総合保険・富士 保険工房オフィス	(有)寺田工業	(株)プラチナコーティング	(株)守谷福祉協会
(株)ソフィアコネクション	東海漬物(株)守谷工場	(医)古谷あいし会	守谷ふれあい薬局
(有)染谷家具店 守谷店	(医)同泰会	アサヒフレッシュロジ(株)	(有)森山商事
(有)染谷ガーデン	東部瓦斯(株)	(株)フレンズ	(有)守谷薬局
そめやパック(有)	東名化学工業(株)関東工場	(株)フローラ	(株)八木澤会計
(有)染谷鍍金工業所	東名輸送(株)	(株)プロテックプランニング	八潮化学(株)
(有)空色	(株)トータルスタッフ	(株)文道電気	(株)屋根屋
(株)第一シーリング	(有)直井ふとん店	(有)ブンドー工業	(有)山喜産業
(有)泰伸石油店	(有)永井商会	(有)伯耆田製作所	山口建材工業(株)
ガイドーアサヒベンディング(株)	長塚エンタープライズ	(福)峰林会	(有)山建工業
(有)ダイトク	(有)中村建設	(有)ホーキタ清運	(有)やまこみそ
大徳運輸(有)	(有)ナカヤマ・コーポレーション	(株)北総園	(有)山十産業
(有)ダイトーファステム	南山堂薬局アクロスモール守谷店	干し芋林太郎本舗	(有)山富
(株)大豊産業	(株)西巻製作所	(一社)PON PON PON	(株)山富造園
太陽電機サービス(株)	(株)ニチイ学館	(株)前川製作所 守谷工場	(有)ヤマヒコ
高橋運輸(有)	日栄商事(株)守谷支店	(株)マエバラ	(株)ユアビス
(有)高橋看板工業所	(株)ニチコム	(有)松井運輸	ユウアイペット(有)けやき台動物病院
(株)高橋合金	(株)日本器製作所 つくばテクノロジーセンター	マツタ電気(株)	(株)ゆうインタークロス 新守谷センター
高橋不動産サービス(有)	日本設備管理(株)	(有)松丸酒店	結城信用金庫 守谷支店
(有)高宮タイル興業	日本ビルシステム(株)守谷支店	(有)松丸造園工事	優勝(有)
(株)たかんしゃ	(有)ぬくとぼっこ	(有)まるなか	(医)裕進会 飯沼医院 歯科
(有)滝本工業	(株)のぎさき薬局	(株)丸吉	(有)ヨコセ工業
(有)タクミホーム	(有)野口左官工業	みずぎ野歯科医院	(有)吉岡商事
(株)拓和新技术開発センター	(株)ハウスミー	(医)美湖会 介護老人保健施設 アイケア	(株)ヨシダ建具
田子金属(株)守谷営業所	(有)長谷川土建	水戸信用金庫 守谷支店	(株)ライフステージ 21
(株)館野設備工業	(株)ハタイ	南守谷サイクル	(有)リソースポート
(有)たなかや	(株)八甲商会	美濃紙業(株)守谷営業所	リバリューマネジメント(株)
(有)田原木型製作所 守谷工場	原田工房(株)	宮代技建(株)	理美容そめや
(株)W&Bay consulting	はら内科クリニック	(株)宮本ダスキン守谷支店 代表取締役 宮本雅年	(医)療英会 小林医院
(有)玉川地鶏めん棒 玉川	(有)ビーーン	(株)ミルク	(株)リリーフパートナーズ
(福)筑桜会 さくら荘	(株)Beハウス	(有)明和設備工業	令和建設(株)
千頭和JNG(株)	(株)ビジネスサポート原田会計	メークス(株)	(株)レスト
(株)千葉銀行 守谷支店	(有)ビジネスブレイン原田会計	(株)モノリス	(株)Red Line Kyusyu
ちばらぎ塗料販売(株)	(株)日田建設工業	(一社)守谷インターナショナルスミングスクール	ローソン守谷松並東塚店・ローソン守谷大柏店
(有)中央医療商会	常陸建設工業(株)	守谷園	(医)論賛会 渡辺歯科クリニック
(有)筑志学院	(有)陽だまり	(株)もりやコレクション	ワークスタッフ(株)
(有)つくば学園通り お煎餅いおり庵ふれあい店	(有)ひばり堂 守谷店	(農)守谷SA やさい村	(有)渡海電気
(株)筑波銀行 守谷支店・守谷南支店	(有)ヒラチ樹脂	(一社)守谷市建設業協会	(有)ワールド
(株)ツクバネットワーク	(有)ビルテック	守谷市商工会	
(株)TME	ひろカイロ整体院	(公社)守谷市シルバー人材センター	
(株)TGK	(有)ファミリーコーポレーション	守谷自動車学校(株)	





守谷市社会福祉協議会 職員募集

- < 採用職種 > 守谷市社会福祉協議会職員（任期付：正職員登用制度有）
- < 採用予定人数 > 若干名
- < 採用予定日 > 令和8年4月1日（水）
- < 勤務時間 > 月～金曜日 8時30分～17時15分
- < 報酬 > 当法人給与規程による
- < 受験資格 > 高校卒業程度の学力を有する地域福祉活動に熱意のある方
相談援助業務経験、経理・労務経験があると尚可
- < 応募期間 > 令和8年1月13日（火）から2月10日（火）
- < 応募方法 > 守谷市社会福祉協議会のホームページをご確認下さい

社協事務所移転・臨時休業 のお知らせ



平素より社会福祉協議会の活動にご理解とご協力をいただき、誠にありがとうございます。
このたび、事業拡充・拡大に伴いより快適にご利用いただける環境づくりのため、
令和8年4月1日より事務所を下記のとおり移転いたしますのでお知らせいたします。

新住所 〒302-0101 守谷市板戸井2418 もりや学びの里内

今後も地域の皆さまに寄り添い、安心して暮らせるまちづくりを進めてまいります。
引き続き、どうぞよろしくお願い申し上げます。

臨時休業のお知らせ



このたび、事務所移転作業のため、
令和8年3月30日（月）～令和8年3月31日（火）
まで臨時休業いたします。
事業再開は令和8年4月1日（水）を予定しております。
大変ご迷惑をおかけいたしますが、何卒ご理解のほど
お願い申し上げます。

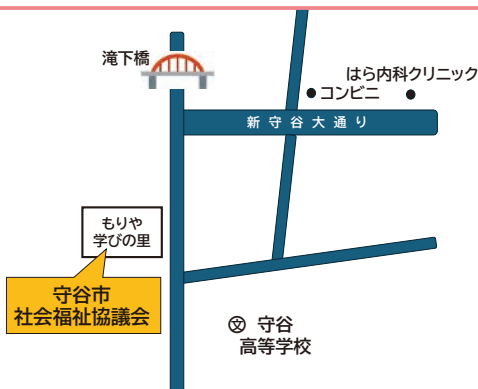

○発行・編集：〒302-0116 守谷市大柏954-3

いきいきプラザ・げんき館 守谷市社会福祉協議会事務局

電話 0297(45)0088 FAX 0297(48)5554

H P <http://www.moriya-shakyo.com>

